



ส่วนที่ 2 ข้อมูลบุคลากร

๑. อัตรากำลัง ประจำปีงบประมาณ ๒๕๖๑

อัตรากำลังของวิทยาลัยเทคนิคภูเก็ต รวมทั้งสิ้น ๑๓๗ คน ประกอบด้วย

| | |
|--------------------|-------|
| ผู้บริหาร | ๕ คน |
| ข้าราชการครูผู้สอน | ๘๒ คน |
| ข้าราชการพลเรือน | ๒ คน |
| พนักงานราชการ | ๓ คน |
| ครูพิเศษสอน | ๙ คน |
| ลูกจ้างประจำ | ๕ คน |
| ลูกจ้างชั่วคราว | ๓๑ คน |

หมายเหตุ

ข้อมูล ณ วันที่ ๑๐ มิถุนายน ๒๕๖๑



๒. ทำเนียบคณะผู้บริหาร

ทำเนียบคณะผู้บริหาร



นายอดิศศักดิ์ ชัชเวช
ผู้อำนวยการวิทยาลัยเทคนิคอุเทน



นายคัมภีร์ นิลวรรณ
รองผู้อำนวยการฝ่ายวิชาการ



นายธิติวรรค์ ไพศาลกิจสงวน
รองผู้อำนวยการฝ่ายพัฒนาการศึกษา



นายสมโชค มีขวด
รองผู้อำนวยการฝ่ายแผนงานและความร่วมมือ



นายสุวัฒน์ ลิ้มปานนท์
รองผู้อำนวยการฝ่ายบริหารทรัพยากร



๓.แผนภูมิบริหารสถานศึกษา

แผนภูมิ โครงสร้างการบริหารสถานศึกษา
วิทยาลัยเทคนิคภูเก็ต

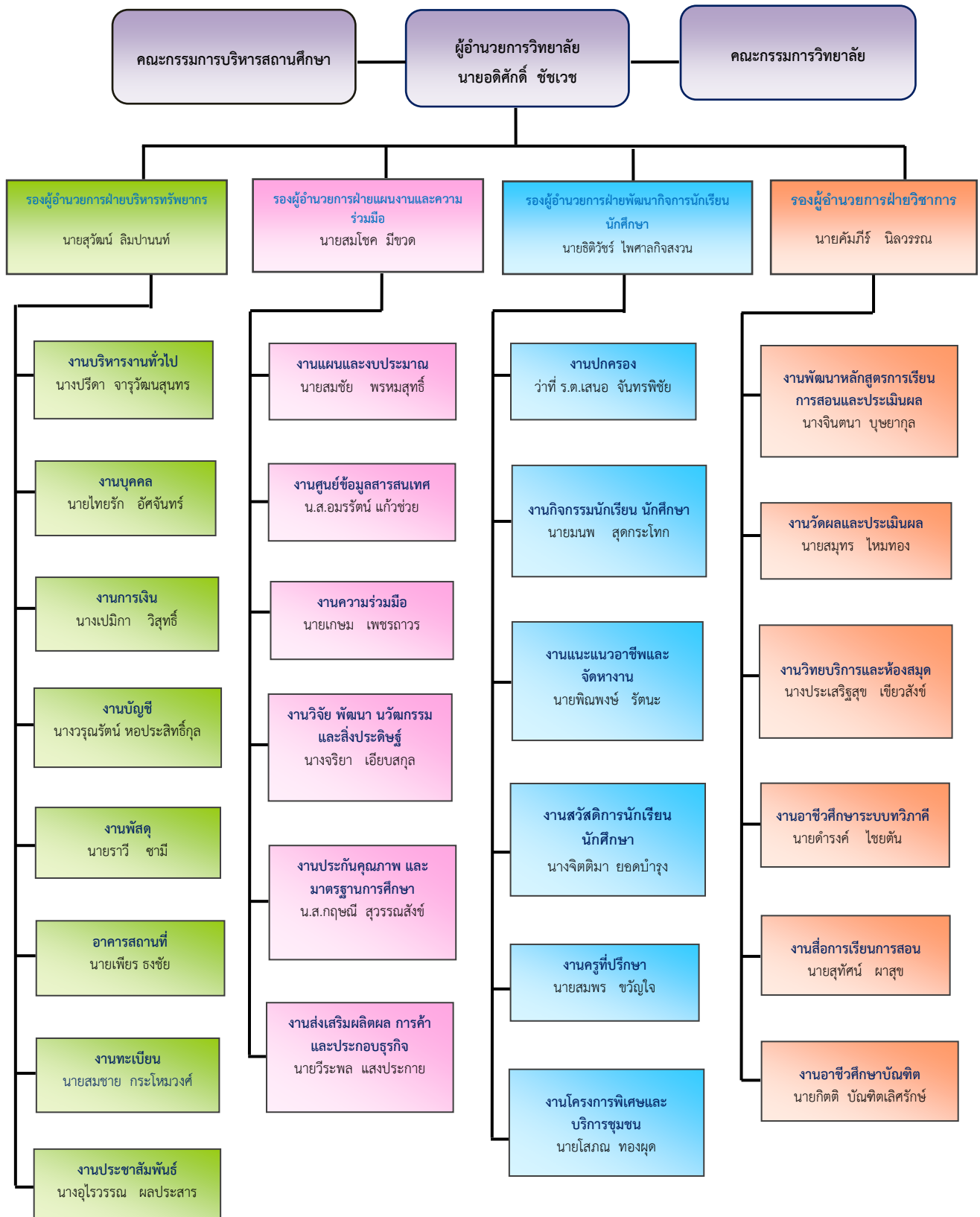



๔. รายชื่อบุคลากรทางการศึกษา ประจำปีการศึกษา ๒๕๕๘

๔.๑ ผู้บริหารสถานศึกษา (๕ คน)

| ที่ | ตำแหน่ง | ชื่อ-สกุล | วุฒิการศึกษา | อันดับ | หมายเลขโทรศัพท์ |
|-----|-------------------------|--------------------------|----------------------------|--------|-----------------|
| ๑ | ผู้อำนวยการวิทยาลัย | นายอดิศักดิ์ ชัชเวช | ศษ.ม. / การบริหารการศึกษา | คศ.๓ | ๐๘๙-๔๘๙-๓๒๐๕ |
| ๒ | รองฯ ฝ่ายบริหารทรัพยากร | นายสุวัฒน์ ลิ้มปานนท์ | ค.อ.ม. / วิศวกรรมเครื่องกล | คศ.๒ | ๐๘๑-๙๗๘-๙๖๘๑ |
| ๓ | รองฯ ฝ่ายวิชาการ | นายคัมภีร์ นิลวรรณ | ศษ.ม. / การบริหารการศึกษา | คศ.๓ | ๐๘๑-๕๓๙-๖๔๔๕ |
| ๔ | รองฯ ฝ่ายพัฒนาฯ | นายธิติวีร์ ไพศาลกิจสงวน | ศษ.ม. / การบริหารการศึกษา | คศ.๓ | ๐๘๖-๖๘๙-๑๔๕๘ |
| ๕ | รองฯ ฝ่ายแผนงานฯ | นายสมโชค มีขวด | คม. / การบริหารการศึกษา | คศ.๒ | ๐๘๗-๖๑๘-๐๔๔๙ |



๔.๒ ข้าราชการครู (๘๒ คน)

| ที่ | แผนกวิชา | ชื่อ-สกุล | ตำแหน่ง | อันดับ | วุฒิการศึกษา/วิชาเอก | หมายเลขโทรศัพท์ |
|-----|------------------------|------------------------------|---------|--------|--|-----------------|
| ๑ | แผนกวิชาสามัญ-สัมพันธ์ | นางภัสรา ผาสุข | ครู | คศ.๓ | ศศ.บ. / สังคมศึกษา | ๐๘๙-๔๗๒-๘๕๒๐ |
| ๒ | แผนกวิชาสามัญ-สัมพันธ์ | นางจินตนา บุชยากุล | ครู | คศ.๓ | รปม. / การบริหารการศึกษา | ๐๘๙-๗๓๑-๓๐๗๑ |
| ๓ | แผนกวิชาสามัญ-สัมพันธ์ | นายวิโรจน์ ว่องวรานนท์ | ครู | คศ.๒ | พบ.ม. / ศศ.ม. พัฒนาสังคม | ๐๘๙-๗๓๑-๕๕๘๓ |
| ๔ | แผนกวิชาสามัญ-สัมพันธ์ | นางวรุณรัตน์ หอประสิทธิ์กุล | ครู | คศ.๒ | ศษ.บ. / การวัดและประเมินการศึกษา | ๐๘๑-๖๐๖-๔๕๒๐ |
| ๕ | แผนกวิชาสามัญ-สัมพันธ์ | นางมุกดา สระคำ | ครู | คศ.๓ | ศษ.บ. / มัธยมศึกษา | ๐๘๔-๐๕๙-๗๗๐๒ |
| ๖ | แผนกวิชาสามัญ-สัมพันธ์ | นางประเสริฐสุข เขียวสังข์ | ครู | คศ.๓ | ศศ.บ. / บรรณารักษ์ศาสตร์และสารนิเทศศาสตร์ | ๐๘๙-๗๓๖-๘๙๒๐ |
| ๗ | แผนกวิชาสามัญ-สัมพันธ์ | นางสาวอุณาโลม อินทรสงเคราะห์ | ครู | คศ.๓ | ค.อ.ม./ การบริหารอาชีวศึกษา | ๐๘๙-๖๕๒-๔๓๕๒ |
| ๘ | แผนกวิชาสามัญ-สัมพันธ์ | นายสมภาส วงศ์ไวจรณ์ | ครู | คศ.๒ | ศศ.ม. / การวัดและประเมินผลการศึกษา | ๐๘๑-๖๓๒-๗๔๙๓ |
| ๙ | แผนกวิชาสามัญ-สัมพันธ์ | นางสาวจริยทิพย์ พงศ์พัฒนาคม | ครู | คศ.๓ | ศศ.ม. / ภาษาอังกฤษ | ๐๘๙-๖๕๐-๕๕๘๘ |
| ๑๐ | แผนกวิชาสามัญ-สัมพันธ์ | นางนันทพร คงสมุทร | ครู | คศ.๒ | M.S. / Master of Science (Environmental Science) | ๐๘๔-๑๘๗-๘๗๘๙ |
| ๑๑ | แผนกวิชาสามัญ-สัมพันธ์ | นายมนพ สูดกระโทก | ครู | คศ.๑ | วท.บ. / วิทยาศาสตร์การกีฬา | ๐๘๔-๑๔๐-๓๒๓๕ |
| ๑๒ | แผนกวิชาสามัญ-สัมพันธ์ | นางอุไรวรรณ ผลประสาร | ครู | คศ.๑ | ค.บ. / ภาษาไทย | ๐๘๑-๒๗๒-๗๐๘๕ |
| ๑๓ | แผนกวิชาสามัญ-สัมพันธ์ | นางจิตติมา ยอดบำรุง | ครู | คศ.๑ | ค.บ. / ภาษาอังกฤษธุรกิจ | ๐๘๐-๕๔๗-๘๕๕๗ |
| ๑๔ | แผนกวิชาสามัญ-สัมพันธ์ | นางสาวปนัดดา ชูระธรรม | ครู | คศ.๑ | กษ.บ. / วิทยาศาสตร์ทั่วไป | ๐๘๘-๖๓๕-๖๓๖๔ |
| ๑๕ | แผนกวิชาสามัญ-สัมพันธ์ | นายจรรย | ครู | คศ.๒ | น.บ.,เนติบัณฑิตไทย(น.บ.ท)/นิติศาสตร์บัณฑิต | ๐๘๑-๗๒๐๖๑๔๗ |
| ๑๖ | แผนกวิชาสามัญ-สัมพันธ์ | นายพิณพงษ์ รัตน์ะ | ครู | คศ.๓ | สม. / การจัดการสิ่งแวดล้อมโรงงานอุตสาหกรรม | ๐๘๔-๘๔๘-๐๙๗๙ |
| ๑๗ | แผนกวิชาสามัญ-สัมพันธ์ | นางปิณิต ช่างงาน | ครู | คศ.๑ | ศษ.บ. / การวัดและประเมินผลการศึกษา | ๐๘๖-๗๙๙๙๗๐๗ |
| ๑๘ | แผนกวิชาสามัญ-สัมพันธ์ | นางสาวกฤษณี สุวรรณสังข์ | ครู | คศ.๒ | วท.ม. / เทคโนโลยีพอลิเมอร์ | ๐๘๖-๙๖๗๒๘๖๘ |
| ๑๙ | แผนกวิชาช่างยนต์ | นายบุญสิทธิ์ อยู่คง | ครู | คศ.๓ | คบ. / เทคโนโลยีและนวัตกรรมทางการศึกษา | ๐๘๑-๕๓๘-๓๕๖๒ |
| ๒๐ | แผนกวิชาช่างยนต์ | ว่าที่ ร.ต.เสนอ จันทรพิชัย | ครู | คศ.๓ | กศ.ม. / การบริหารการศึกษา | ๐๘๑-๕๙๗-๒๓๔๙ |



| ที่ | แผนกวิชา | ชื่อ-สกุล | ตำแหน่ง | อันดับ | วุฒิการศึกษา/วิชาเอก | หมายเลขโทรศัพท์ |
|-----|------------------------|----------------------------|---------|--------|----------------------------------|-----------------|
| ๒๑ | แผนกวิชาช่างยนต์ | นายพงษ์ศักดิ์ วิสุทธิ์ | ครู | คศ.๒ | คอ.บ. / วิศวกรรมเครื่องกล | ๐๘๑-๘๕๒-๖๙๕๐ |
| ๒๒ | แผนกวิชาช่างยนต์ | นายพิทยา แก้วอักษร | ครู | คศ.๓ | คอ.บ. / วิศวกรรมเครื่องกล | ๐๘๙-๖๔๘-๘๗๑๓ |
| ๒๓ | แผนกวิชาช่างยนต์ | นายวิชา ก้องเกียรติวาริ | ครู | คศ.๓ | คอ.ม. / คณิตศาสตร์ | ๐๘๑-๕๕๗-๘๕๖๒ |
| ๒๔ | แผนกวิชาช่างยนต์ | นายโสภณ ทองผุด | ครู | คศ.๑ | อส.บ. / วิศวกรรมเครื่องกล | ๐๘๗-๒๖๗-๕๔๗๙ |
| ๒๕ | แผนกวิชาช่างยนต์ | นายสิริวัฒน์ สมสิทธิ์ | ครู | คศ.๒ | ค.อ.ม. / วิศวกรรมเครื่องกล | ๐๘๙-๕๕๘-๒๕๒๙ |
| ๒๖ | แผนกวิชาช่างกลโรงงาน | นายกิตติ บัณฑิตเลิศรักษ์ | ครู | คศ.๓ | พบ.ม. / รัฐศาสตรศาสตร์ | ๐๘๙-๗๒๗-๙๓๓๖ |
| ๒๗ | แผนกวิชาช่างกลโรงงาน | นายพานิช ชัยฤกษ์ | ครู | คศ.๓ | คอ.บ. / วิศวกรรมอุตสาหการ | ๐๘๑-๑๒๔-๗๘๐๘ |
| ๒๘ | แผนกวิชาช่างกลโรงงาน | นายทวีเกียรติ เอี่ยมจิตต์ | ครู | คศ.๓ | คอบ. / เครื่องมือกล | ๐๘๙-๗๒๓-๑๙๘๘ |
| ๒๙ | แผนกวิชาช่างกลโรงงาน | นายประวิตร ศรีสมุทร | ครู | คศ.๒ | คอ.ม. / วิศวกรรมอุตสาหการ | ๐๘๖-๙๕๓-๑๔๕๒ |
| ๓๐ | แผนกวิชาช่างกลโรงงาน | นายสมชาย กระโหมวงศ์ | ครู | คศ.๒ | ศศ.ม. / สังคมศาสตร์เพื่อการพัฒนา | ๐๘๔-๒๙๔-๕๕๕๑ |
| ๓๑ | แผนกวิชาช่างกลโรงงาน | นายครรชิต ทองสมบัติ | ครู | คศ.๒ | ปม.อ. / ช่างกลโรงงาน | ๐๘๑-๕๕๑-๒๒๖๓ |
| ๓๒ | แผนกวิชาช่างกลโรงงาน | นายสมุทร ไหมทอง | ครู | คศ.๒ | ปทส. / เครื่องมือกล | ๐๘๔-๘๓๘-๙๕๓๔ |
| ๓๓ | แผนกวิชาช่างกลโรงงาน | นายเกรียงไกร แพทย์чим | ครู | คศ.๒ | ค.อ.ม. / วิศวกรรมเครื่องกล | ๐๙๓-๗๓๙๑๙๔๙ |
| ๓๔ | แผนกวิชาช่างเชื่อมโลหะ | นายวิสุทธิ์ ศิริศรีวิโรจน์ | ครู | คศ.๒ | คอ.ม. / วิศวกรรมอุตสาหการ | ๐๘๙-๖๕๑-๔๑๑๑ |
| ๓๕ | แผนกวิชาช่างเชื่อมโลหะ | นายสุชาติ บุชยากุล | ครู | คศ.๓ | คอ.บ. / อุตสาหการ-เชื่อมประสาน | ๐๘๑-๙๗๕-๔๒๓๕ |
| ๓๖ | แผนกวิชาช่างเชื่อมโลหะ | นายสมพร อภิไชยวาทย์ | ครู | คศ.๓ | คอ.บ. / เชื่อมประสาน | ๐๘๑-๕๓๖-๐๔๒๖ |
| ๓๗ | แผนกวิชาช่างเชื่อมโลหะ | นายศึกษา ทิพย์วงศ์ | ครู | คศ.๓ | คอ.บ. / อุตสาหการ-เชื่อมประสาน | ๐๘๙-๙๗๓-๑๔๙๖ |
| ๓๘ | แผนกวิชาช่างเชื่อมโลหะ | นายราวี ชามี | ครู | คศ.๓ | รปม. / รัฐประศาสนศาสตร์ | ๐๘๙-๒๙๐-๒๘๐๐ |
| ๓๙ | แผนกวิชาช่างเชื่อมโลหะ | นายสมชัย พรหมสุทธิ์ | ครู | คศ.๓ | คอ.บ. / เชื่อมประสาน | ๐๘๖-๙๕๑-๑๒๐๑ |
| ๔๐ | แผนกวิชาช่างเชื่อมโลหะ | นายเกษม เพชรถาวร | ครู | คศ.๓ | บธ.ม. / การตลาด | ๐๘๙-๗๒๓-๓๔๑๖ |



| ที่ | แผนกวิชา | ชื่อ-สกุล | ตำแหน่ง | อันดับ | วุฒิการศึกษา/วิชาเอก | หมายเลขโทรศัพท์ |
|-----|----------------------------|--------------------------|---------|--------|---------------------------------------|-----------------|
| ๔๑ | แผนกวิชาช่างไฟฟ้า | นายศศพล สุริยมณฑล | ครู | คศ.๒ | ค.บ.อ. / วิศวกรรมไฟฟ้า | ๐๘๖-๖๘๙-๒๗๘๗ |
| ๔๒ | แผนกวิชาช่างไฟฟ้า | นายธัญพิสิษฐ์ อนุชาติกุล | ครู | คศ.๒ | ปท.ส. / ไฟฟ้ากำลัง | ๐๘๙-๕๘๙-๙๕๘๘ |
| ๔๓ | แผนกวิชาช่างไฟฟ้า | นายธำรงค์ดี ราชาวานา | ครู | คศ.๒ | คอ.บ. / ไฟฟ้ากำลัง | ๐๘๓-๙๖๙-๔๕๕๓ |
| ๔๔ | แผนกวิชาช่างไฟฟ้า | นายพงษ์ศักดิ์ คัลลาหันธ์ | ครู | คศ.๒ | คอ.บ. / ไฟฟ้ากำลัง | ๐๘๑-๙๖๘-๑๕๕๖ |
| ๔๕ | แผนกวิชาช่างไฟฟ้า | นายยุทธนา รัตโส | ครู | คศ.๒ | คอ.บ. / ไฟฟ้ากำลัง | ๐๘๖-๙๔๓-๒๒๐๓ |
| ๔๖ | แผนกวิชาช่างไฟฟ้า | นายสมศักดิ์ อามุตตาภรณ์ | ครู | คศ.๒ | คอ.บ. / ไฟฟ้ากำลัง | ๐๘๑-๔๗๗-๐๙๒๘ |
| ๔๗ | แผนกวิชาช่างไฟฟ้า | นายเจริญ หวังนิรันดร์ | ครู | คศ.๒ | รปม. / รัฐประศาสนศาสตร์ | ๐๘๑-๘๙๕-๕๕๘๓ |
| ๔๘ | แผนกวิชาช่างไฟฟ้า | นายดำรงค์ ไชยตัน | ครู | คศ.๒ | คอ.ม. / วิศวกรรมไฟฟ้า | ๐๘๑-๕๙๗-๘๘๙๗ |
| ๔๙ | แผนกวิชาช่างไฟฟ้า | นางสาวประภา โลมะพิเศษย์ | ครู | คศ.๓ | คอ.บ. / วิศวกรรมไฟฟ้า | ๐๘๙-๗๓๑-๓๐๗๒ |
| ๕๐ | แผนกวิชาช่างไฟฟ้า | นายสุวิษ วงษ์จันทร์ | ครู | คศ.๒ | คอ.บ. / ไฟฟ้ากำลัง | ๐๘๑-๕๓๘-๓๙๐๘ |
| ๕๑ | แผนกวิชาช่างไฟฟ้า | นายศุภกร ใจสมคมถาวร | ครู | คศ.๒ | ปวส. / ไฟฟ้ากำลัง | ๐๘๑-๙๖๘-๑๕๒๗ |
| ๕๒ | แผนกวิชาช่างไฟฟ้า | นายไทยรัก อิศจันทร์ | ครู | คศ.๓ | คอ.ม. / ไฟฟ้ากำลัง | ๐๘๙-๗๒๓-๒๙๖๓ |
| ๕๓ | แผนกวิชาช่างไฟฟ้า | นายจินดา ปุพเพตะนันท์ | ครู | คศ.๒ | คอ.บ. / วิศวกรรมไฟฟ้า | ๐๘๙-๔๗๔-๓๐๗๐ |
| ๕๔ | แผนกวิชาช่างไฟฟ้า | น.ส.สุลัยวัลย์ ขวัญแก้ว | ครู | คศ.๑ | ปท.ส. / ไฟฟ้ากำลัง | ๐๘๘-๔๔๘-๑๒๒๙ |
| ๕๕ | แผนกวิชาช่างอิเล็กทรอนิกส์ | นายวินัย ศรีสุภาสิตานนท์ | ครู | คศ.๓ | ค.อ.ม. / ไฟฟ้า (อิเล็กทรอนิกส์) | ๐๘๔-๐๖๒-๑๐๓๑ |
| ๕๖ | แผนกวิชาช่างอิเล็กทรอนิกส์ | นายบุญช่วย ชิดเขียว | ครู | คศ.๒ | คอ.บ. / ไฟฟ้าสื่อสาร | ๐๘๑-๔๗๗-๐๕๒๓ |
| ๕๗ | แผนกวิชาช่างอิเล็กทรอนิกส์ | นายยงยศ รัตเสรี | ครู | คศ.๓ | วศ.ม. / วิศวกรรมไฟฟ้า | ๐๘๑-๖๙๓-๔๗๘๘ |
| ๕๘ | แผนกวิชาช่างอิเล็กทรอนิกส์ | นางฉันทพร ลีลาเศรษฐกุล | ครู | คศ.๓ | คอ.บ. / อิเล็กทรอนิกส์-สื่อสาร | ๐๘๘-๑๖๗-๙๙๖๔ |
| ๕๙ | แผนกวิชาช่างอิเล็กทรอนิกส์ | นายทวี ศิลาพันธ์ | ครู | คศ.๒ | คอ.บ. / อิเล็กทรอนิกส์-สื่อสาร | ๐๘๑-๕๓๙-๙๐๕๓ |
| ๖๐ | แผนกวิชาช่างอิเล็กทรอนิกส์ | นางจรรยา เอียบสกุล | ครู | คศ.๔ | ปรต. / วิจัยและพัฒนาการสอนเทคนิคศึกษา | ๐๘๑-๖๙๑-๑๖๗๕ |



| ที่ | แผนกวิชา | ชื่อ-สกุล | ตำแหน่ง | อันดับ | วุฒิการศึกษา/วิชาเอก | หมายเลขโทรศัพท์ |
|-----|----------------------------|---------------------------|---------|--------|--------------------------------------|-----------------|
| ๖๑ | แผนกวิชาช่างอิเล็กทรอนิกส์ | นายสมบัติ ทิพย์สูงเนิน | ครู | คศ.๓ | คอ.บ. / ไฟฟ้า-การสื่อสาร | ๐๘๙-๗๒๓-๓๐๓๘ |
| ๖๒ | แผนกวิชาช่างอิเล็กทรอนิกส์ | นางบุญเลิศ เตชะภัททวรกุล | ครู | คศ.๓ | ค.อ.ม. / ไฟฟ้า (อิเล็กทรอนิกส์) | ๐๘๙-๗๓๑-๓๐๗๓ |
| ๖๓ | แผนกวิชาช่างอิเล็กทรอนิกส์ | นางเบญจวรรณ อัครบุญมี | ครู | คศ.๓ | ค.อ.ม. / ไฟฟ้า (อิเล็กทรอนิกส์) | ๐๘๒-๔๕๔-๖๕๕๙ |
| ๖๔ | แผนกวิชาช่างอิเล็กทรอนิกส์ | นายปรีชา บัณรส | ครู | คศ.๒ | คอ.บ. / วิศวกรรมไฟฟ้า-สื่อสาร | ๐๘๖-๙๕๙-๐๖๙๖ |
| ๖๕ | แผนกวิชาช่างอิเล็กทรอนิกส์ | นายสถาพร พุทธศักดิ์โสภณ | ครู | คศ.๒ | ศษ.ม. / การบริหารการศึกษา | ๐๘๕-๘๘๘-๔๙๙๗ |
| ๖๖ | แผนกวิชาช่างก่อสร้าง | นายมานิต รัตนบุรี | ครู | คศ.๒ | คอ.ม. / โยธา | ๐๘๑-๘๙๒-๖๕๗๑ |
| ๖๗ | แผนกวิชาช่างก่อสร้าง | นายสุทนต์ ตันติภวินวงศ์ | ครู | คศ.๒ | คอ.บ. / โยธา-ก่อสร้าง | ๐๘๓-๕๙๐-๙๒๙๑ |
| ๖๘ | แผนกวิชาช่างก่อสร้าง | นายสุศักดิ์ ส่างพล | ครู | คศ.๒ | อส.บ. / วิศวกรรมโยธา | ๐๘๓-๖๓๕-๙๕๙๖ |
| ๖๙ | แผนกวิชาช่างก่อสร้าง | นายสมกิจ ตันศิริ | ครู | คศ.๓ | คอ.ม. / โยธา | ๐๘๑-๔๗๙-๓๙๓๙ |
| ๗๐ | แผนกวิชาช่างก่อสร้าง | นายเพียร ธงชัย | ครู | คศ.๒ | วท.บ. / เทคโนโลยีก่อสร้าง | ๐๘๑-๖๙๑-๖๔๑๔ |
| ๗๑ | แผนกวิชาช่างก่อสร้าง | นายสมพร ขวัญใจ | ครู | คศ.๑ | คอ.ม. / วิศวกรรมโยธา | ๐๘๖-๒๖๗-๕๗๗๓ |
| ๗๒ | แผนกวิชาช่างก่อสร้าง | นายศทยา ชัชเวช | ครู | คศ.๒ | บธ.ม. / การจัดการทั่วไป | ๐๘๓-๙๖๙-๓๑๑๕ |
| ๗๓ | แผนกวิชาสถาปัตยกรรม | นายสิริคม สระคำ | ครู | คศ.๒ | คอ.บ. / โยธา | ๐๘๑-๓๙๖-๙๐๘๖ |
| ๗๔ | แผนกวิชาสถาปัตยกรรม | นายสมชาย แนวบรรทัด | ครู | คศ.๒ | วศ.ม. / วิศวกรรมเหมืองแร่ | ๐๘๖-๔๘๘-๗๐๖๙ |
| ๗๕ | แผนกวิชาเทคนิคพื้นฐาน | นายรุ่งจรัสแสง พิรุณรัตน์ | ครู | คศ.๓ | ศษ.บ. / บริหารการศึกษา | ๐๘๙-๗๒๖-๕๔๕๙ |
| ๗๖ | แผนกวิชาเทคนิคพื้นฐาน | นายสมชาย รัตนพันธ์ | ครู | คศ.๓ | คอ.บ. / อุตสาหกรรมเครื่องมือกล | ๐๘๑-๒๗๓-๘๕๑๕ |
| ๗๗ | แผนกวิชาเทคนิคพื้นฐาน | นายอุทัย แซ่มประสิทธิ์ | ครู | คศ.๓ | วท.บ. / เทคโนโลยีอุตสาหกรรมเครื่องกล | ๐๘๓-๑๐๒-๓๓๗๓ |
| ๗๘ | แผนกวิชาเทคโนโลยีฯ | นายเต็มศักดิ์ ปันสวาสดี | ครู | คศ.๓ | คอ.ม. / วิศวกรรมไฟฟ้า | ๐๘๑-๘๙๓-๓๐๘๘ |
| ๗๙ | แผนกวิชาเทคโนโลยีฯ | นายสุทัศน์ ผาสุข | ครู | คศ.๓ | ศษ.ม. / เทคโนโลยีและสื่อสารการศึกษา | ๐๙๕-๐๗๖-๗๑๑๘ |
| ๘๐ | แผนกวิชาเทคโนโลยีฯ | นายธนบัตร อัครบุญมี | ครู | คศ.๒ | คอ.ม. / วิศวกรรมไฟฟ้า | ๐๘๑-๖๙๑-๗๖๐๗ |



| | | | | | | |
|----|--------------------|------------------------|-----|------|-------------------------------------|--------------|
| ๘๑ | แผนกวิชาเทคโนโลยีฯ | นางสาวแสงเดือน ชูทอง | ครู | คศ.๑ | วท.บ. / วิทยาการคอมพิวเตอร์ | ๐๘๗-๔๔๔-๙๐๗๘ |
| ๘๒ | แผนกวิชาเทคโนโลยีฯ | นายธนวัฒน์ ณะศรีศิวนาท | ครู | คศ.๓ | ศษ.ม. / เทคโนโลยีและสื่อสารการศึกษา | ๐๘๖-๙๔๓๖๒๕๖ |

๔.๓ ข้าราชการพลเรือน (๒ คน)

| ที่ | ฝ่าย | ชื่อ-สกุล | ตำแหน่ง | วุฒิการศึกษา/วิชาเอก | หมายเลขโทรศัพท์ |
|-----|--------------------|------------------------|---------------------------|----------------------------|-----------------|
| ๑ | ฝ่ายบริหารทรัพยากร | นางเปมิกา วิสุทธิ์ | หัวหน้างานการเงิน | ศศ.บ./การจัดการทั่วไป | ๐๘๑-๒๗๓-๖๕๔๐ |
| ๒ | ฝ่ายบริหารทรัพยากร | นางปรีดา จารุวัฒนสุนทร | หัวหน้างานบริหารงานทั่วไป | ศศ.บ./บริหารทรัพยากรมนุษย์ | ๐๘๙-๔๗๕-๖๔๘๖ |

๔.๔ พนักงานราชการ (๓ คน)

| ที่ | แผนกวิชา | ชื่อ-สกุล | ตำแหน่ง | วุฒิการศึกษา/วิชาเอก | หมายเลขโทรศัพท์ |
|-----|----------------------------|--------------------------|---------|-------------------------------|-----------------|
| ๑ | แผนกวิชาช่างอิเล็กทรอนิกส์ | นางสาวอมรรรัตน์ แก้วช่วย | ครู | ค.อ.ม./ไฟฟ้า (อิเล็กทรอนิกส์) | ๐๘๑-๖๙๓-๗๖๙๓ |
| ๒ | แผนกวิชาช่างอิเล็กทรอนิกส์ | นายพงศ์ศักดิ์ อำนวยผล | ครู | ค.อ.ม./วิศวกรรมไฟฟ้า-สื่อสาร | ๐๙๘-๐๑๗-๖๙๖๕ |
| ๓ | แผนกวิชาสถาปัตยกรรม | นายวีระพล แสงประกาย | ครู | บธ.บ./การจัดการงานก่อสร้าง | ๐๘๑-๕๙๗-๙๐๖๘ |

๔.๕ ลูกจ้างประจำ (๕ คน)

| ที่ | ชื่อ - สกุล | วุฒิการศึกษา | ตำแหน่ง | ฝ่าย |
|-----|------------------------------|----------------------------------|------------------|--------------------|
| ๑ | นางสาวธนวัน ถิ่นลิพอน | ศศ.บ. / บรรณารักษศาสตร์ | พนักงานธุรการ | ฝ่ายบริหารทรัพยากร |
| ๒ | นายวิรัช จารุวัฒนสุนทร | รบ. / ทฤษฎีและเทคนิคทางรัฐศาสตร์ | พนักงานพัสดุ | ฝ่ายบริหารทรัพยากร |
| ๓ | นางสุวิพรรณ ตันตักวินวงศ์ | วท.บ. / วิทยาศาสตร์คอมพิวเตอร์ | พนักงานธุรการ | ฝ่ายบริหารทรัพยากร |
| ๔ | นางวิลาวัลย์ สุธีรยงประเสริฐ | ปวท. / การบัญชี | พนักงานพัสดุ | ฝ่ายบริหารทรัพยากร |
| ๕ | นายประกาศ ประทีป ณ ถลาง | ม.ศ.๓ / สายสามัญ | พนักงานขับรถยนต์ | ฝ่ายบริหารทรัพยากร |



๔.๕ ลูกจ้างชั่วคราว สายการสอน (๙ คน)

| ที่ | แผนกวิชา | ชื่อ - สกุล | ตำแหน่ง | วุฒิการศึกษา |
|-----|----------------------|--------------------------|----------|--------------|
| ๑ | แผนกวิชาช่างยนต์ | นายคมสัน คงนคร | ครูพิเศษ | ปริญญาตรี |
| ๒ | แผนกวิชาช่างยนต์ | นายสมศักดิ์ บรรจงเมือง | ครูพิเศษ | ปริญญาตรี |
| ๓ | แผนกวิชาช่างยนต์ | นายปิยะ เพชรยอด | ครูพิเศษ | ปริญญาตรี |
| ๔ | แผนกวิชาช่างยนต์ | นายสมบัติ รัตนพิทยาภรณ์ | ครูพิเศษ | ปริญญาตรี |
| ๕ | แผนกวิชาช่างยนต์ | นายธเนศ ขวัญแก้ว | ครูพิเศษ | ปริญญาตรี |
| ๖ | แผนกวิชาช่างยนต์ | นายสันต์ ปฏิพัทธ์พิทักษ์ | ครูพิเศษ | ปริญญาตรี |
| ๗ | แผนกวิชาช่างยนต์ | นายชีวานนท์ ไชยลาภ | ครูพิเศษ | ปริญญาตรี |
| ๘ | แผนกวิชาช่างกลโรงงาน | นายจตุพงศ์ ปริตมาผล | ครูพิเศษ | ปริญญาตรี |
| ๙ | แผนกวิชาช่างก่อสร้าง | นางสาววนิดา สุกุลทับ | ครูพิเศษ | ปริญญาตรี |

๔.๖ ลูกจ้างชั่วคราว สายสนับสนุน (๓๑ คน)

| ที่ | ชื่อ - สกุล | วุฒิการศึกษา | ตำแหน่ง | ฝ่าย |
|-----|-------------------------|--------------|----------------------------|--------------------|
| ๑ | นางสาวเสริมศรี สุขแสง | ปริญญาตรี | เจ้าหน้าที่บริหารงานทั่วไป | ฝ่ายบริหารทรัพยากร |
| ๒ | นางสาวพัญจรี จิมาร | ปริญญาตรี | เจ้าหน้าที่บริหารงานทั่วไป | ฝ่ายบริหารทรัพยากร |
| ๓ | นางสาวอนุชรา หยังปาน | ปริญญาตรี | เจ้าหน้าที่งานบุคลากร | ฝ่ายบริหารทรัพยากร |
| ๔ | นางสาวนิภาพร หิมรา | ปริญญาตรี | เจ้าหน้าที่งานพัสดุ | ฝ่ายบริหารทรัพยากร |
| ๕ | นางสาวอาภาภรณ์ เทียนยี่ | ปริญญาตรี | เจ้าหน้าที่งานพัสดุ | ฝ่ายบริหารทรัพยากร |
| ๖ | นางสาวมนทิรา บุญมี | ปริญญาตรี | เจ้าหน้าที่งานการเงิน | ฝ่ายบริหารทรัพยากร |
| ๗ | นางสาวณฐมน ไหวพริบ | ปริญญาตรี | เจ้าหน้าที่งานการเงิน | ฝ่ายบริหารทรัพยากร |



| | | | | | |
|---|-----------|------------|-----------|--------------------------|--------------------|
| ๘ | นางสาริตา | จิรภิญญาธร | ปริญญาตรี | เจ้าหน้าที่ประชาสัมพันธ์ | ฝ่ายบริหารทรัพยากร |
|---|-----------|------------|-----------|--------------------------|--------------------|

| ที่ | ชื่อ - สกุล | วุฒิการศึกษา | ตำแหน่ง | ฝ่าย |
|-----|-------------------------------|-------------------|--|--------------------------|
| ๙ | นางสาววรรณวิมล สุทธิกิจจานนท์ | ปวส. | เจ้าหน้าที่งานทะเบียน | ฝ่ายวิชาการ |
| ๑๐ | นางสาวนิรมล หอมหวล | ปริญญาตรี | เจ้าหน้าที่งานทะเบียน | ฝ่ายวิชาการ |
| ๑๑ | นางนรินทร์รัตน์ อภิไชยวาทย์ | ปริญญาตรี | เจ้าหน้าที่งานอาชีวศึกษาระบบทวิภาคี | ฝ่ายวิชาการ |
| ๑๒ | นางชฎากานต์ มโน | ปริญญาตรี | เจ้าหน้าที่งานหลักสูตรการเรียนการสอน | ฝ่ายวิชาการ |
| ๑๓ | นายวศิน แซ่ไถ่ | ปริญญาตรี | เจ้าหน้าที่งานสื่อการเรียนการสอน | ฝ่ายวิชาการ |
| ๑๔ | นางสาวสายรุ้ง สุวรรณชาติ | ปริญญาตรี | เจ้าหน้าที่งานวิทยบริการและห้องสมุด | ฝ่ายวิชาการ |
| ๑๕ | นางสาวนาตา หมัดหมั่น | ปริญญาตรี | เจ้าหน้าที่งานวัดผลและประเมินผล | ฝ่ายวิชาการ |
| ๑๖ | นางสิทธิพร นุชสมัย | ปวส. | เจ้าหน้าที่งานปกครอง | ฝ่ายพัฒนาการศึกษา |
| ๑๗ | นายวีระพล จุลรังสี | ปริญญาตรี | เจ้าหน้าที่งานปกครอง | ฝ่ายพัฒนาการศึกษา |
| ๑๘ | นางสาวสรินี แส้หมุด | ปริญญาตรี | เจ้าหน้าที่งานกิจการนักเรียนและนักศึกษา | ฝ่ายพัฒนาการศึกษา |
| ๑๙ | นางสาวณัฐชนก เจริญ | ปริญญาตรี | เจ้าหน้าที่งานครูที่ปรึกษา | ฝ่ายพัฒนาการศึกษา |
| ๒๐ | นางสาวณัฐนิชย์ ตูลเพ็ง | ปริญญาตรี | เจ้าหน้าที่งานกิจกรรมนักเรียนนักศึกษา | ฝ่ายพัฒนาการศึกษา |
| ๒๑ | นางกนกนันท์ คล้ายเพ็ญ | ปริญญาตรี | เจ้าหน้าที่งานวางแผนและงบประมาณ | ฝ่ายแผนงานและความร่วมมือ |
| ๒๒ | นางสาวพัทธศยา เกษรา | ปริญญาตรี | เจ้าหน้าที่งานศูนย์ข้อมูลสารสนเทศ | ฝ่ายแผนงานและความร่วมมือ |
| ๒๓ | นางสาวปราลาณี สมุทรจาง | ปริญญาตรี | เจ้าหน้าที่งานวิจัย พัฒนา นวัตกรรมฯ | ฝ่ายแผนงานและความร่วมมือ |
| ๒๔ | นางสาวนิตยา พดกมาญาณ | ปริญญาตรี | เจ้าหน้าที่งานประกันคุณภาพและมาตรฐานการศึกษา | ฝ่ายแผนงานและความร่วมมือ |
| ๒๕ | นางสาวสุภาวดี ธรรมดี | ปริญญาตรี | เจ้าหน้าที่งานศูนย์ SAEC | ฝ่ายแผนงานและความร่วมมือ |
| ๒๖ | นายบวร กำลั้งกล้า | ประถมศึกษาปีที่ ๔ | นักการภารโรง | ฝ่ายบริหารทรัพยากร |
| ๒๗ | นางสาวนิตยา เมธา | ประถมศึกษาปีที่ ๔ | นักการภารโรง | ฝ่ายบริหารทรัพยากร |
| ๒๘ | นางจันทร์ ปาง่วน | ประถมศึกษาปีที่ ๔ | นักการภารโรง | ฝ่ายบริหารทรัพยากร |



| ที่ | ชื่อ - สกุล | วุฒิการศึกษา | ตำแหน่ง | ฝ่าย |
|-----|------------------------------|-------------------|--------------|--------------------|
| ๒๙ | นางกรรต รัตน์วิเชียร | ประถมศึกษาปีที่ ๔ | นักการภารโรง | ฝ่ายบริหารทรัพยากร |
| ๓๐ | นางสาวเย็นจิต นิตธิธรรมานนท์ | ประถมศึกษาปีที่ ๗ | นักการภารโรง | ฝ่ายบริหารทรัพยากร |
| ๓๑ | นายอับดุลเหล้าะ หมานสะยะ | มัธยมศึกษาปีที่ ๖ | พนักงานขับรถ | ฝ่ายบริหารทรัพยากร |